Dezernats- und Geschäftsverteilungsplan der Stadt Attendorn
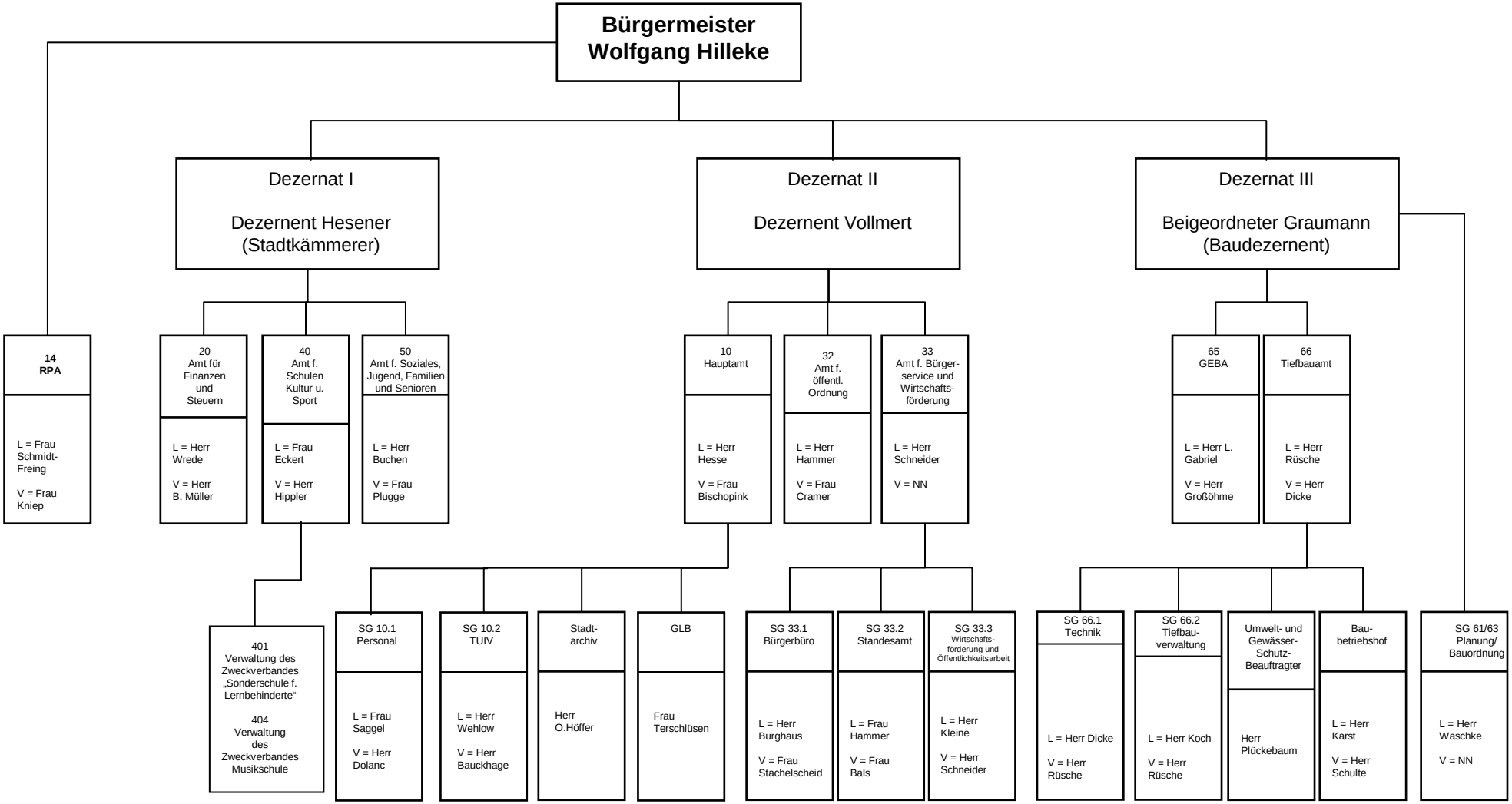
Stand: 23.04.2010